VERTICALE SOGGETTIVA SYNAPSYS

Il Sistema " Verticale Soggettiva" Synapsys è principalmente un software dedicato ad individuare e valutare nel paziente, l'orientamento "otolitico" interno dei due principali assi visivi: verticale ed orizzontale.

In situazioni normali, una persona, collocata in un ambiente oscurato e a circa 1,5 m da una barra illuminata, riesce ad allineare la stessa a + 2°/-2° rispetto alla verticale gravitazionale.

Le informazioni sulla "verticalità" ed "orizzontalità" dell'ambiente che ci circonda sono recepite dai recettori otolitici presenti nell'utricolo e nel sacculo.

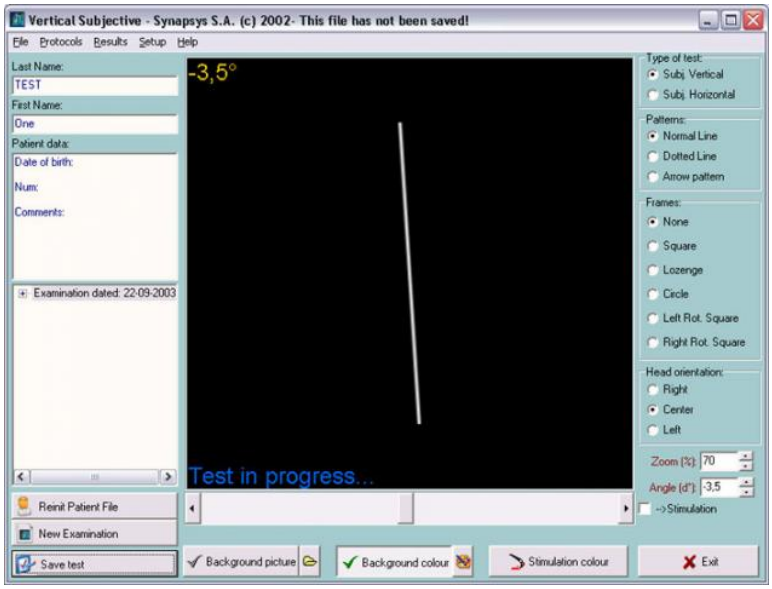

PRODOTTO DA:

SYNAPSYS S.A.
13 RUE PAUL LANGEVIN
13013 MARSEILLE FR
Tel: +33 04 91 11 75 75
Fax: +33 04 91 11 75 55

SYNAPSYS

DISTRIBUITO IN ESCLUSIVA DA:

Mercury

Mercury Internazionale Spa
Via Colleoni 25— Palazzo Pegaso Ingresso 3
20041 Agrate Brianza (MI)
tel 0039 039 650211 fax 0039 039 653522
www.mercuryinternazionale.eu
info@mercuryinternazionale.eu

Il soggetto tenderà quindi ad allineare la barra da un lato e di solito quello patologico per le lesioni periferiche e/o centrali bulabari; verso quello sano per quelle ponto-mesencefaliche e sottocorticali.

Lo stimolo visivo può essere rappresentato mediante un video-proiettore.

Sistema composto da:

- Software gestionale Synapsys.
- Gamepad
- Maschera ideata per eliminare qualsiasi riferimento esterno.

Specifiche e caratteristiche minime richieste:

- Pc Pentium 4, 2Ghz (non incluso nel sistema).
- 512 Mb RAM di memoria.
- Scheda Grafica con uscita video aggiuntiva.
- Videoproiettore (non incluso nel sistema).